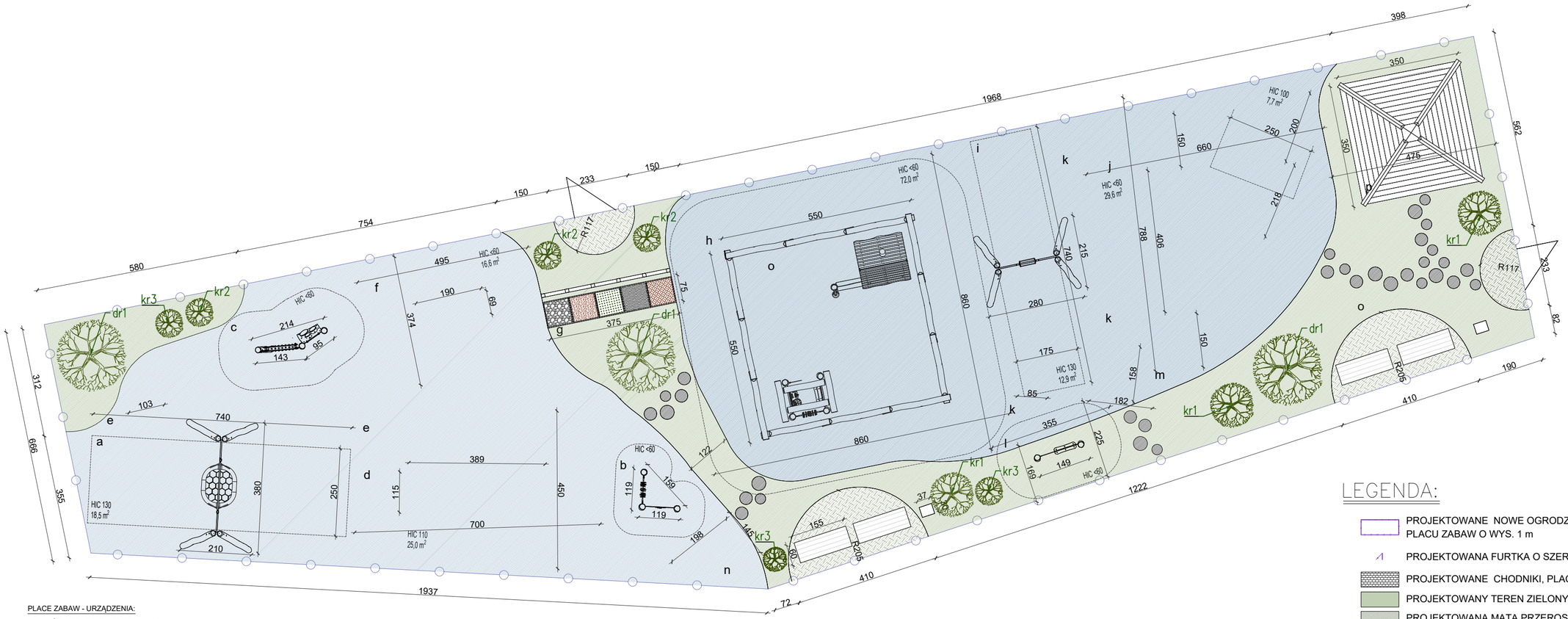

PLACE ZABAW - URZĄDZENIA:

a HUŚTAWKA Z "BOCIANIM GNIAZDEM" - prod. ref. Vinci Play, Robinia RB1423 lub inny równoważny

b TABLICA EDUKACYJNA Z ZEGAREM, ALFABETEM I LICZYDŁEM - prod. ref. Vinci Play, Robinia RB1343 lub inny równoważny

c ZABAWKI MUZYCZNE - prod. ref. Vinci Play, Robinia RB1339 lub inny równoważny

d STATEK PIRACKI - prod. ref. Vinci Play, Robinia RB1234 lub inny równoważny

e ZABAWKA KROKODYL - prod. ref. Vinci Play, Robinia RB1323 lub inny równoważny

f ZABAWKA KUCHNIA - prod. ref. Vinci Play, Robinia RB1330 lub inny równoważny

g ŚCIEŻKA SENSORYCZNA Z 5 KWATERAMI

h DUŻA PIASKOWNICA Z DOMKIEM DO ZABAWY PIASKIEM I SAMOCHODEM - prod. ref. Vinci Play, Robinia RB1333 lub inny równoważny

i HUŚTAWKA POJEDYNCZA - prod. ref. Vinci Play, Robinia RB1421 lub inny równoważny

j ZESTAW ZE ZJEŻDŻALNIĄ, TUNELEM I MOSTKIEM - prod. ref. Vinci Play, Robinia RB1309 lub inny równoważny

k DREWNIANE AUTKO - prod. ref. Vinci Play, Robinia RB1324 lub inny równoważny

l TABLICA KREDOWA - prod. ref. Vinci Play, Robinia RB1341 lub inny równoważny

m ŻYRAFA - prod. ref. Vinci Play, Robinia RB1322 lub inny równoważny

n LEW - prod. ref. Vinci Play, Robinia RB1321 lub inny równoważny

o ZADASZENIE ŻAGIEL TRÓJKĄTNY - prod. ref. Vinci Play, Robinia RB1387 lub inny równoważny

p ALTANA O WYM. 3,5 x 3,5 m Z ZESTAWEM STÓŁ Z ŁAWKAMI - prod. ref. zestaw ze stołem i ławkami Vinci Play, Robinia RB1393 lub inny równoważny

NASADZENIA:

dr1 Magnolia (Magnolia) 'Heaven Scent' - 3 szt.

kr1 Jaśminowiec (Philadelphus) 'Virginal' - 3 szt.

kr2 Pięciornik krzewiasty (Potentilla fruticosa) 'Red Ace' - 3 szt.

kr3 Pięciornik krzewiasty (Potentilla fruticosa) 'Tilford Cream' - 3 szt.

LEGENDA:

- PROJEKTOWANE NOWE OGRODZENIE PLACU ZABAW O WYS. 1 m
- PROJEKTOWANA FURTKA O SZER. 1,2 m
- PROJEKTOWANE CHODNIKI, PLACE Z KOSTKI BRUKOWEJ
- PROJEKTOWANY TEREN ZIELONY - TRAWA
- PROJEKTOWANA MATA PRZEROSTOWA - TEREN ZIELONY
- PROJEKTOWANA NAWIERZCHNIA BEZPIECZNA W KOLORZE NIEBIESKIM RAL5024
- PROJEKTOWANA NAWIERZCHNIA BEZPIECZNA W KOLORZE NIEBIESKIM RAL5019
- PROJEKTOWANE PRZEJŚCIA Z OZDOBNYCH KAMIENI
- PROJEKTOWANE ŁAWKI - prod. ref. Vinci Play, Robinia RB1390 lub inny równoważny
- PROJEKTOWANE KOSZE NA ŚMIECI - prod. ref. Vinci Play, Robinia RB1395 lub inny równoważny
- PROJEKTOWANE DRZEWA
- PROJEKTOWANE KRZEWY

Obiekt:
"Przebudowa, rozbudowa i doposażenie placu zabaw przy Klubiku Dziecięcym "Jacek", znajdującym się w Szkole Podstawowej im. Witolda Witosa w Woli Batorskiej 597 na dz. nr 2686/3, 2687; 673/27; 1890/11 gmina Niepołomice."

ARP MANECKI ARCHITEKCI
S. P. Z O. O. UL. WIELOPOLE 18B 31-072 KRAKÓW NIP: 6762574406 E-MAIL: ARP.BIURO@GMAIL.COM TEL.: (12) 422 55 70

FUNKCJA	NAZWISKO	NR UPRAW.	SPECJALNOŚĆ	PODPIS
Projektant generalny:	dr inż. arch. M.MANECKI	MPOIA/036/2009	Architektura	
Współpraca projektowa:	mgr inż. arch. S. MYCA-SKORUPA		Architektura	
Sprawdzający:	mgr inż.arch. M.ŚLEBIODA	MPOIA/019/2003	Architektura	

Inwestor:
GMINA NIEPOŁOMICE
Plac Zwycięstwa 13
32-005 Niepołomice

Data: KWIECIEŃ 2025

Stadium: PROJEKT BUDOWLANY

Treść rysunku: Szczegół placu zabaw

Skala: 1:100

Nr rysunku: PZT-02